



ห้างหุ้นส่วนจำกัด อี-สกายลิงค์ ทราเวล

E-Skylink Travel Ltd.,Part.

HOTLINE: 086-3054939

240 Soi Charoen Raj 7 Pradu 1, Charoen Raj Road, Bangkloh, Bang Kholaem, Bangkok 10120

Tel. (02) 294-5864 Fax. (02) 294-5865 E-mail : e-skylinktravel@thaiskyticket.com, tours@thaiskyticket.com

SKY KOREA SPRING1

เกะนามิ-ปั่นจักรยานเรียลไบต์-ไร่สตอเบอร์รี่ 5 วัน 3 คืน



โรแมนติกสุดๆที่เกะนามิ-สถานที่ถ่ายทำซีรีส์ดัง "You Who Came From The Star" เจ้าชายน้อย

ปั่น จักรยานเรียลไบต์ – อิมมอร์ทัลกับบาร์บีคิวฟเฟต์

ช้อปปิ้งเมียงดง,ทงแดมุน,ตลาดฮัวแด – ชิมสตอเบอร์รี่สดๆจากไร่

สุดมันกับสวนสนุกเอเวอร์แลนด์ตัวแบบไม่จำกัด – คลั่งกัญแจคูรักที่โซลทาวเวอร์

ชมที่มาของสหารายที่นิยมในเกาหลี ณ โรงงานสหารายให้ท่านลองทำทำคิมบับพร้อมทั้งสวมชุดประจำ

ชาติเกาหลีใต้ ชุดฮันบกถ่ายภาพกับบรรยายภาคจำลองแบบภาพถ่ายสามมิติ

เดินทาง : มีนาคม-เมษายน 2558 **ช่วงสงกรานต์ พิเศษ เมนูชาบูยักษ์

ราคาเริ่มต้นเพียง **19,900** บาท/ท่าน



วันที่	โปรแกรม EASY KOREA : ชวอน - โซล - โซล	มื้ออาหาร	โรงแรม
D1.	กรุงเทพฯ (สุวรรณภูมิ)		
D2.	อินชอน –หมู่บ้านฝรั่งเศส Petite France-เกะนามิ –ปั่นจักรยานเรียลไบต์	(บิน ZE U-dong) / L / D	ชวอน
D3.	วัดวาอุของชาน-ไร่สตอเบอร์รี่ -สวนสนุกเอเวอร์แลนด์ – โซล ทาวเวอร์(ไม่รวมคาลิฟท์) - ตลาดทงแดมุน	BF / L / D	กรุงโซล
D4.	ศูนย์โสม – บลูเฮาส์ – พระราชวังเคียงบ็อด – ศูนย์เครื่องสำอาง -คลองซองเกซอน – DUTY FREE – ช้อปปิ้งเมียงดง	BF / L / D	กรุงโซล
D5.	ศูนย์สมุนไพรฮอกเก -ศูนย์สมุนไพรสนเข็มแดง – โรงงานสหาราย – ทำคิมบับ (ข้าวห่อสหาราย) + ชุดฮันบก –ถ่ายภาพ 3 มิติ – ช้อปปิ้งย่านฮัวแด-ชูปเปอร์มาเก็ตละลายเงินวอน– สนามบินอินชอน-กรุงเทพฯ	BF / L / -	

วันแรก กรุงเทพฯ (สุวรรณภูมิ)

19.30 น. คณะพร้อมกันที่ท่าอากาศยานสุวรรณภูมิ อาคารผู้โดยสารขาออก ประตู 6 เคาน์เตอร์ K
 22.55 น. สายการบิน EASTAR JET มีเจ้าหน้าที่ของบริษัทฯคอยให้การต้อนรับ และอำนวยความสะดวก
 เหนือฟ้า สู่กรุงโซล โดยสายการบิน EASTAR JET เที่ยวบินที่ ZE511 (บินประมาณ 4.30 – 05.00 ชั่วโมง)



ห้างหุ้นส่วนจำกัด อี-สกายลิงก์ ทราเวล

E-Skylink Travel Ltd.,Part.

HOTLINE: 086-3054939

240 Soi Charoen Raj 7 Pradu 1, Charoen Raj Road, Bangkloh, Bang Kholaem, Bangkok 10120

Tel. (02) 294-5864 Fax. (02) 294-5865 E-mail : e-skylinktravel@thaiskyticket.com, tours@thaiskyticket.com

วันที่สอง

อินซอน –หมู่บ้านฝรั่งเศส Petite France- เกาenamิ – ปันจักรยานเรียลไบด์

06.20 น.

เดินทางถึงท่าอากาศยานนานาชาติอินซอน ประเทศเกาหลีใต้ (เวลาท้องถิ่นเร็วกว่าไทย 2 ชม.)
บิน ZE *** เพิ่มอาหารเช้า***นำท่าน รับประทานอาหาร เช้า ณ ภัตตาคาร(มือที่1) เมนู อุดม สไตล เกาหลี จากนั้นนำท่านสู่ **หมู่บ้านฝรั่งเศส Petite France** สถานที่ถ่ายทำ You Who Came From The Star เป็นหมู่บ้านสี่สีน่ารักสดใสสไตล์ฝรั่งเศส โดยใช้คอนเซ็ปในการออกแบบมาจาก "ดวงดาว, ดอกไม้ และ เจ้าชายน้อย" ถ้าใครเป็นแฟนคลับตัวจริงของเจ้าชายน้อยห้ามพลาด จากนั้นนำท่านสู่เมืองขุนซอน ลงเรือเดินทางสู่ **เกาenamิ** โดยใช้เวลาประมาณ 10 นาที ชมวิว ทิวทัศน์ของสถานที่เคยใช้เป็นสถานที่ถ่ายทำละครทีวี Winter Love Song อันโด่งดังไปทั่วเอเชีย พร้อมมีเวลาให้ท่านได้เก็บภาพอันสวยงามน่าประทับใจ สุดแสนโรแมนติก เปรียบประหนึ่งดูท่านเป็นพระ-นาง ในละครเลยทีเดียว อิสระตามอัธยาศัย



เที่ยง

บริการอาหารเที่ยง ณ ภัตตาคาร (มือที่ 2) บริการ ทักคาลบี้ หรือโกบาร์บีคิวผัดขอสเกาหลีอาหารเลี้ยงเชื้อของเมืองขุนซอน โดยนำโกบาร์บีคิว มันหวาน ผัดกะหล่ำต้น กระเทียม ดอกหรือข้าวปั้น และขอสมาผัดรวมกันบนกระทะแบนดำคลุกเคล้าทุกอย่างให้เข้าที่ รับประทานกับผักกาดเกาหลีและเครื่องเคียง

จากนั้นนำท่านเดินทางไปสู่ **RAIL BIKE** ท่านจะได้สนุกสนานกับการปั่นจักรยาน 4 ล้อ แบบพิเศษ Rail Bike ไปตามรางรถไฟ ตลอดเส้นทางท่านจะได้พบกับธรรมชาติอันแสนบริสุทธิ์ ที่ปกคลุมไปด้วยป่าเขา ด้านซ้ายจะเป็นแม่น้ำ ส่วนด้านขวาจะเป็นขุนเขาสลับซับซ้อน ก่อนจะไปเปลี่ยนเป็นทุ่งนาเขียวขจี และแปลงผักของเกษตรกรชาวเกาหลีที่ขนานอยู่ริมสองฝั่งแม่น้ำท่านจะได้ปั่นจักรยานไปตามรางรถไฟที่สามารถลอดอุโมงค์ซึ่งเจาะทะลุเขาท่ามกลางอากาศเย็นสบายและเส้นทางที่คดๆ ลาดเอียงลงไปตามไหล่เขาจากนั้นนำท่านเดินทางสู่เมือง ชวอน



เย็น

รับประทานอาหารเย็น ณ ภัตตาคาร (มือที่ 3) บริการ **OSAM** หรือ **หมูและปลาหมึกผัดน้ำจิ้มคลุกเนื้อหมู** และปลาหมึกย่างบาร์บีคิวหมักสไตลส์สมัยใหม่เกาหลีคนต่างประเทศนิยมรับประทานเพราะมีรสชาติออกหวานเผ็ดเล็กน้อย โดยการนำบาร์บีคิวหมูปลาหมึกลงในกระทะครึ่งวงกลมพร้อมน้ำซุปรองรส นำท่านสู่ **AMOUR SYMPHONY HOTEL, HERB HOTEL, ATHEANE HOTEL** หรือ เทียบเท่า

ค่ำ

วันที่สาม

วัดวาจองซา - ไร่สตอเบอร์รี่ - เอเวอร์แลนด์-กรุงโซล-ตลาดทองแดมุน

เช้า

รับประทานอาหารเช้า ณ ห้องอาหารของโรงแรม (มือที่ 4)

จากนั้นนำท่านเดินทางสู่เมืองยงอิน จังหวัดเคียงคีโด นำท่านไหว้พระ ณ **วัดวาจองซา (Waujeongsa Temple)** ซึ่งตั้งอยู่ใน วัดนี้สร้างขึ้นในปี 1970 โดยนักบวชแสดงเพื่อแสดงการตอบแทนความเมตตากรุณาของพระพุทธเจ้าในการรวมประเทศภายในมีรูปสลักสะสมจากพุทธศาสนิกชนทั่วโลกมากกว่า 3,000 ชิ้น โดยหนึ่งในรูปสลักที่มีชื่อเสียงมากที่สุด คือ พระเศียรของพระพุทธเจ้ามีความสูง 8 เมตร ตั้งอยู่ที่หน้าประตูทางเข้าวัดและได้รับการบันทึกลงในเนสบูคให้เป็นรูปสลักที่ทำจากไม้ที่มีขนาดใหญ่ที่สุดในโลก นอกจากนั้นภายในวัดยังมีพระพุทธรูปนอนขนาดใหญ่ที่สร้างจากไม้สนจีนที่นำมาจากอินเดียจากนั้นนำท่านเยี่ยมชมไร่ผลไม้ไม่ส่งออกที่สำคัญในฤดูหนาว ที่ **"ไร่สตอเบอร์รี่"** เชิญท่านลิ้มรสสตอเบอร์รี่เกาหลีสดๆ ในบรรยากาศภายในไร่สตอเบอร์รี่อย่างแท้จริง ท่านจะได้พบกับวิถีชีวิตชาวไร่สตอเบอร์รี่ของเกาหลี ว่ามีวิธีการปลูกอย่างไรจึงได้ผลสตอเบอร์รี่ที่ขนาดใหญ่เป็นพิเศษและหวานหอมชวนรับประทานเป็นที่ชื่นชอบของชาวเกาหลีเอง และชาวต่างชาติ และยังเป็นผู้ส่งออกของประเทศอีกด้วย ชมวิธีการปลูก การดูแลรักษาผลสตอเบอร์รี่ และท่านยังสามารถเลือกเก็บสตอเบอร์รี่ และเลือกชิมได้จากภายในไร่ พร้อมทั้งยังสามารถซื้อกลับไปฝากคนทางบ้านได้ด้วย



เที่ยง

รับประทานอาหารกลางวัน ณ ภัตตาคาร (มือที่ 5) หมูย่างเกาหลี หรือคาลบี้ เป็นอาหารพื้นเมืองเกาหลีที่เลี้ยงเชื้อและรู้จักกันดีทั่วโลก มีรสชาติกลมกล่อม โดยนำหมูส่วนที่ติดกับกระดูกไปย่างบนเตาถ่านแบบดั้งเดิม เสิร์ฟพร้อมข้าวสวยร้อนๆ เครื่องเคียงหลากชนิด น้ำจิ้มเต้าเจี้ยว และน้ำซุปรสอร่อย รับประทานคล้ายกับเมี่ยงคำของไทย พื้นเมืองเกาหลีที่เลี้ยงเชื้อและรู้จักกันดีทั่วโลก มีรสชาติกลมกล่อม โดยนำหมูส่วนที่ติดกับกระดูกไปย่างบนเตาถ่านแบบดั้งเดิม เสิร์ฟพร้อมข้าวสวยร้อนๆ เครื่องเคียงหลากชนิด น้ำจิ้ม



ห้างหุ้นส่วนจำกัด อี-สกายลิงก์ ทราเวล

E-Skylink Travel Ltd.,Part.

HOTLINE: 086-3054939

240 Soi Charoen Raj 7 Pradu 1, Charoen Raj Road, Bangkloh, Bang Kholaem , Bangkok 10120

Tel. (02) 294-5864 Fax. (02) 294-5865 E-mail : e-skylinktravel@thaiskyticket.com, tours@thaiskyticket.com

เด้าเจ็ว และน้ำซุปรสอร่อย รับประทานคล้าย กับเมืองค่าของไทย) จากนั้นท่านเดินทางสู่เอเวอร์แลนด์ สวนสนุกกลางแจ้งที่ใหญ่ที่สุดของประเทศเกาหลีใต้ซึ่งตั้งอยู่ท่ามกลางหุบเขาขอเชิญท่านท่องเที่ยวไปกับโลกของสัตว์ป่าซาฟารีท่านจะได้พบกับไลเกอร์ซึ่งเป็นลูกแฝดผสมที่เกิดขึ้นจากความรักระหว่างสิงโตผู้เป็นพ่อ และเสือผู้เป็นแม่ นับเป็นแฝดผสมเสือ-สิงโตคู่แรกในโลกชมความน่ารักของหมี่ต่างๆซึ่งพนักงานขับรถซาฟารีจะเป็นผู้ทักทายและเล่นกับพวกเขาเติมเต็มความสุขของท่านสนุกสนานกับเครื่องเล่นต่างๆ ไม่จำกัดชนิด พร้อมทั้งบรรยากาศหนาวๆ โรแมนติก

เย็น รับประทานอาหารเย็น ณ ภัตตาคาร (มือที่ 6) บริการ บีบีบี และ ซาซุซาซุสกีส์สไตล์เกาหลีสลับหม้อไฟร้อนๆ ประกอบด้วยหมูสไลด์ และผักสดนานาชนิด เสริฟพร้อมน้ำซุปร้อนๆ และเส้นอุด้งซึ่งขาดไม่ได้ในการทาน ซาซุซาซุ พร้อมข้าวสวยเสริฟ พร้อม ข้าวสูตรดั้งเดิมของเกาหลีซึ่งนำเอาข้าวสวย ผักต่างๆ เช่น ถั่วงอก ผักกาดเห็ดหอม สาหร่าย และซอสสีแดงมาผสมรวมกัน ซึ่งก็จะได้รับรสชาติแบบเกาหลีจริงๆ

จากนั้นนำท่านเดินทางสู่ย่านศูนย์การค้าแหล่งช้อปปิ้งที่ชื่อได้ว่าใหญ่ที่สุดในเอเชีย**ทงแดมุน** ซึ่งตั้งอยู่บริเวณประตูเมืองโบราณทางทิศตะวันออกท่านสามารถซื้อสินค้าหลากหลายประเภทได้ที่นี้อาทิ เสื้อผ้าบุรุษ-สตรี รองเท้าบุรุษ-สตรี รองเท้าผ้าใบ เข็มขัด ของที่ระลึก ชุดเครื่องครัวถุงน่องถุงเท้าผ้าพันคอ โดยท่านจะได้ สัมผัส กับ บรรยากาศการช้อปปิ้งสินค้าในราคาเกาหลีอย่างแท้จริง

ค่า นำท่านเข้าสู่ที่พัก **GOLDEN FORESTHOTEL, LEXVILL HOTEL, BENIKEA HOTEL** หรือ เทียบเท่า

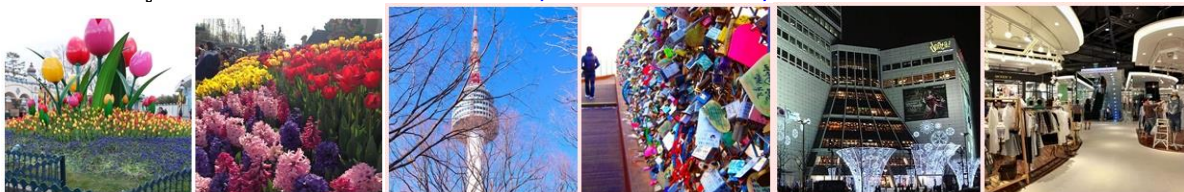

วันที่สี่ **อุโมงค์ซากุระ " ยออิโด" - ศูนย์โสม- บลูเฮาส์-พระราชวังเคียงบ็อด - ศูนย์เครื่องสำอาง - DUTY FREE - คลองของเกซอน- โซล ทาวเวอร์(ไม่รวมค่าลิฟท์)- ช้อปปิ้งเมียนดง**

เช้า รับประทานอาหารเช้า ณ ห้องอาหารของโรงแรม (มือที่ 7) จากนั้น นำท่านชม ความงามของดอกซากุระ ที่บานสะพรั่ง ที่**"เกาะยออิโด"**เป็นแนวยาว เรียงรายริมถนน จนกลายเป็น อุโมงค์ ดอกซากุระ ที่สวยงามมากๆ (หมายเหตุ : โปรแกรมชมซากุระจะเดินทางไปชม เฉพาะช่วงเดือนเมษายนซึ่งเป็นช่วงการบานของซากุระเท่านั้น ทั้งนี้การบานของดอกซากุระ ขึ้นอยู่กับสภาพอากาศและองค์ประกอบอื่นๆ ทางบริษัทไม่สามารถกำหนดการบานของดอกซากุระที่แน่นอนได้ ดังนั้นทางบริษัทจึงขอภัย ถ้าในวันที่ท่านเดินทาง อาจจะไม่ได้พบการบานของดอกซากุระ ที่สวยงามเต็มที่ใด จึงแจ้งให้ทราบก่อน

จากนั้นนำท่านเดินทางสู่**ศูนย์โสมรัฐบาล**ซึ่งรัฐบาลรับรองคุณภาพว่าผลิตจากโสมที่มีอายุ 6 ปีซึ่งถือว ว่าเป็นโสมที่มีคุณภาพดีที่สุดในช่วงชีวิตของโสมพร้อมให้ท่านได้เลือกซื้อโสมที่มีคุณภาพดีและราคาถูกกว่าไทยถึง 2 เท่ากลับไปบำรุงร่างกายหรือฝากญาติผู้ใหญ่ที่ท่านรักและนับถืออีกไม่ไกลจากกันมากนัก จากนั้นนำชม **บลูเฮาส์** ทำเนียบของประธานาธิบดี(ระหว่างรถแล่นผ่านไม่อนุญาตให้ถ่ายภาพหรือวิดีโอใดๆ ทั้งสิ้น) แวะถ่ายรูปเป็นที่ระลึกกับอนุสาวรีย์ นักฟิสิกซ์ สัญลักษณ์ความเป็นอมตะ และชมทัศนียภาพอันสวยงามของภูเขารูปหัวมังกร และวงเวียนน้ำพุ ซึ่งนับเป็นจุดที่มีสวยงามที่สุดของกรุงโซล จากนั้นชม **พระราชวังเคียงบ็อด** ซึ่งเป็นพระราชวังไม้โบราณที่เก่าแก่ที่สุด สร้างขึ้นใน ค.ศ. 1394 หรือในอดีตกว่า 600 ปีก่อน ภายในพระราชวังแห่งนี้มีหมู่พระที่นั่งมากกว่า 200 หลัง แต่ได้ถูกทำลายไปมากในสมัยที่ญี่ปุ่นเข้ามาบุกยึดครอง ทั้งยังเคยเป็นศูนย์บัญชาการทางการทหารและเป็นที่พักของกษัตริย์ ปัจจุบันได้มีการก่อสร้างหมู่พระที่นั่งที่เคยถูกทำลายขึ้นมาใหม่ในตำแหน่งเดิม ถ่ายภาพคู่กับพลับพลากลางน้ำเคียงเฮวู ที่ซึ่งเคยเป็นท้องพระโรงออกงานสโมสรสันนิบาตต่างๆ สำหรับต้อนรับแขกบ้านแขกเมือง

เที่ยง รับประทานอาหารกลางวัน ณ ภัตตาคาร(มือที่ 8) บริการท่านด้วย เมนูSamgyetangหรือเมนูไก่ตุ๋นโสม อาหารวังในสมัยก่อน ปัจจุบันเป็นอาหารเลื่องชื่อของเมืองหลวง เชื่อกันว่าบำรุงและเสริมสุขภาพ ภายในตัวไก่จะมีข้าวเหนียว รากโสม พุทราแดงและเคล็ดลับในการตุ๋นเสริฟพร้อมเครื่องเคียงที่เรียกว่า กักตักเส้นขนมจีน เหล้าโสม พริกไทยดำ และเกลือ) จากนั้นนำท่านสู่**Cosmetic Shop**เป็นศูนย์รวมของเครื่องสำอางของเกาหลี อาทิเช่นROJUKISS, LOTREE, ETUDE และอีกมากมายหลากหลายแบรนด์เนม





ห้างหุ้นส่วนจำกัด อี-สกายลิงก์ ทราเวล

E-Skylink Travel Ltd.,Part.

HOTLINE: 086-3054939

240 Soi Charoen Raj 7 Pradu 1, Charoen Raj Road, Bangkloh, Bang Kholaem, Bangkok 10120

Tel. (02) 294-5864 Fax. (02) 294-5865 E-mail : e-skylinktravel@thaiskyticket.com, tours@thaiskyticket.com

ที่นำเข้ามาจากทั่วโลกอิสระท่านเลือกซื้อได้ตามอัธยาศัยชม จากนั้นนำท่าน ช้อปปีงสินค้าปลอดภาษีที่ **ดิวตี้ฟรี (Duty Free Shop)** ที่มีสินค้าชั้นนำให้ท่านเลือกซื้อมากกว่า 500 ชนิด อาทิ น้ำหอม เสื้อผ้า เครื่องสำอาง กระเป๋า นาฬิกา เครื่องประดับ ฯลฯ หากพอมีเวลาพาท่านเดินชม **คลองของเกซอน** ซึ่งเดิมเป็นคลองเก่าแก่ในอดีตมีอายุกว่า 600 ปี ที่ทอดผ่านใจกลางเมืองหลวง แต่ในปัจจุบันได้มีการพัฒนา และบูรณะคลองแห่งนี้ขึ้นมาใหม่ ทำให้กรุงโซลมีคลองที่ยาวกว่า 6 กิโลเมตร ที่มีแต่่น้ำใส จนสามารถมองเห็นตัวปลาหลากหลายพันธุ์ที่กำลังแหวกว่ายไปมา ปัจจุบันโครงการของเกซอนได้กลายเป็นสถานที่จัดกิจกรรมต่างๆ อาทิ งานแสดงศิลปะต่างๆ งานดนตรี นิทรรศการดอกไม้ ฯลฯ และยังมีสวนสาธารณะทั้งสองฝั่งคลอง จากนั้นนำท่านสู่ **หอคอยกรุงโซล N Tower (ไม่รวมค่าลิฟต์)** ซึ่งอยู่บริเวณเนินเขานัมซานซึ่งเป็น 1 ใน 18 หอคอยที่สูงที่สุดในโลกที่ฐานของหอคอยมีสิ่งที่น่าสนใจต่างๆ เช่น ศาลาแปดเหลี่ยมปาลก๊กจอง, สวนสัตว์เล็กๆ, สวนพฤกษชาติ, อาคารอนุสรณ์ผู้รักชาติอันขงกุนนอกจากนี้โซลทาวเวอร์ยังเป็นสถานที่ถ่ายทำละครเกาหลีแนวน่ารักๆ เรื่อง "กับดักหัวใจัยแม่มด" อิสระให้ทุกท่านได้เดินเล่นและถ่ายรูปคู่หอคอยตามอัธยาศัยหรือคล้องกุญแจคู่รัก

ค่ำ **รับประทานอาหารค่ำ ณ ภัตตาคาร(มื้อที่ 9) บุฟเฟ่ต์บับบิควเกาหลี หมู เนื้อ ไก่ ซิวฟัด ไม้ฉิ้น**

หมายเหตุ: **เดินทางวันที่ 10-14/12-16 เม.ย. เปลี่ยนเป็นเมนู บุฟเฟ่ต์ขาปูยักษ์ไม้ฉิ้น และบุฟเฟ่ต์อินเตอร์**

จากนั้นนำท่านช้อปปิ้งย่าน **เมียงดง** หรือสยามสแควร์เกาหลี หากท่านต้องการทราบว่าแพชั่นของเกาหลีเป็นอย่างไร ก้าวล้ำนำสมัยเพียงใดท่านจะต้องมาที่เมียงดงแห่งนี้ พบกับสินค้าวัยรุ่น อาทิ เสื้อผ้าแฟชั่นแบบอินเทรน เครื่องสำอางต่างๆ ของเกาหลี พบกับความแปลกใหม่ในการช้อปปิ้งอีกรูปแบบหนึ่ง ซึ่งเมียงดงแห่งนี้จะมีวัยรุ่นหนุ่มสาวชาวโสมไปรวมตัวกันที่นี่กว่าล้านคนในแต่ละวัน

ค่ำ นำท่านเข้าสู่ที่พัก **GOLDEN FORESTHOTEL, LEXVILL HOTEL, BENIKEA HOTEL** หรือ เทียบเท่า

วันที่ห้า **ศูนย์สมุนไพร - RED PINE - โรงงานสาหร่าย - ทำคิมบับ (ข้าวห่อสาหร่าย) + ชุดฮันบก**
ถ่ายภาพ 3 มิติ - ช้อปปีงย่านฮิวาแด - ซุปเปอร์ละลายเงินวอน - สนามบินอินชอน - กรุงเทพฯ

เช้า **บริการอาหารเช้า ณ ห้องอาหารของโรงแรม (มื้อที่ 10)**

จากนั้นนำท่านเดินทางไปดูแลสุขภาพกันที่ **ศูนย์สมุนไพรฮอกเกนามู** ซึ่งเป็นสมุนไพรที่ทั่วโลกยอมรับ รวมถึงสถาบันต่างๆ ว่าเป็นสมุนไพรที่มีคุณภาพดีที่สุดในการบำรุงตับและดูแลตับของเรา ซึ่งจะเป็นสมุนไพรที่หาได้ยากในปัจจุบัน ท่านจะได้ชมการสาธิต การทดลองว่าสมุนไพรชนิดนี้มีคุณค่าเพียงใดต่อโลกใบนี้ ต้นไม้ชนิดนี้เจริญเติบโตในป่าลึกบนภูเขาที่ปราศจากมลภาวะและระดับสูงเหนือน้ำทะเล 50-800 เมตรชาวเกาหลีรุ่นใหม่านิยมนำมารับประทานเพื่อช่วยดูแลตับให้สะอาดแข็งแรง ป้องกันโรคตับแข็ง ไม่ถูกทำลายจากการดื่มแอลกอฮอล์ กาแฟ บุหรี่ สารตกค้างจากอาหารและยาแล้วนำท่านสู่ **ศูนย์สมุนไพรสนเข็มแดงหรือ RED PINE** ซึ่งผลิตจากใบสนเข็มแดงในประเทศเกาหลีซึ่งจะใช้ต้นสนเข็มแดงจากยอดเขาที่ประเทศเกาหลีเหนือมาผลิตโดยใช้เทคโนโลยีพร้อมกับการวิจัยที่ประเทศเกาหลีได้ออกมาเป็นน้ำมันสนเข็มแดง ภูมิประเทศของประเทศเกาหลีเป็นภูเขาประมาณ 70 เปอร์เซ็นต์โดยกว่าจะมาเป็นน้ำมันสนเข็มแดงได้ 1 แคปซูล ต้องใช้ใบสนเข็มแดงประมาณ 2.7 กิโลกรัมมาสกัดเอาน้ำมันมาผลิตและวิจัยออกมาเป็นน้ำมันสนเข็มแดงนี้สามารถช่วยในการลดระดับไขมันในเส้นเลือดได้เป็นอย่างดี จากนั้นนำท่านเข้าชม **โรงงานสาหร่าย** ของฝากที่มีชื่อเสียงของเกาหลี ผลิตสาหร่ายใหม่ สด ทุกวันมีหลายรสชาติให้ท่านได้เลือกซื้อไปเป็นของฝาก จากนั้นนำท่าน **เรียนรู้อวิธีการทำ คิมบับ (ข้าวห่อสาหร่าย)** อาหารง่ายๆที่คนเกาหลีนิยมรับประทาน คิม แปลว่า สาหร่าย บับ แปลว่า ข้าว จะเป็นแท่งยาวๆ แล้วเค้าก็จะหั่นเป็นชิ้นๆพอดีคำ จิ้มกะโชยุญี่ปุ่นหรือวาซาบิก็ได้ ตามร้านอาหารก็จะมีทำเป็นพิเศษ คือมีผัดขอสมาให้จิ้มราดด้วย **พิเศษ!!! ฟรีใส่ชุดประจำชาติเกาหลี ฮันบก** มีหลากหลายชุดให้ท่านได้เลือกใส่พร้อมเก็บภาพประทับใจพร้อมทั้งชม "ถ่ายภาพ 3 มิติ" เคล็ดล้นงานศิลปะแห่งภาพ" ที่ทำให้ท่านได้ตื่นตาตื่นใจกับศิลปะแนวใหม่เป็นภาพวาดในลักษณะ 3 มิติเหมือนภาพวาดมีชีวิตและหลุดออกมาจากแผ่นเฟรมภาพแนวคิดรูปแบบใหม่เป็นความคิดสร้างสรรค์และจินตนาการของการสร้างภาพโดยใช้เทคนิคพิเศษจากภาพสามมิติที่รวมทฤษฎีทางวิทยาศาสตร์และการซ้อนภาพโดยกระตุ้นความเคลื่อนไหวของภาพให้มีมิติเหมือนจริง

เที่ยง **บริการอาหารกลางวัน ณ ภัตตาคาร (มื้อที่ 11) เมนูจิมดัก เป็นไก่พะโล้ผัดกับวุ้นเส้นและผักอร่อยมากมาย เสริฟพร้อมข้าวสวยร้อนๆ พร้อมเครื่องดื่มต่างๆ**

จากนั้นนำท่านช้อปปิ้ง **ย่านฮิวาแด** อยู่ใกล้กับมหาวิทยาลัยฮิวา มหาวิทยาลัยสตรีที่มีชื่อเสียงของเกาหลี เป็นถนนที่สามารถเดินช้อปปิ้งในร้านเสื้อสวยสุดอาร์ตแบบราคานักศึกษา และอัปเดตสตรีท สไต์ล จากแฟชั่นนิสต้าตัวจริงส่วนกลางคืนเป็นแหล่งปาร์ตี้ที่ chic สุดในโซลจากนั้นเตรียมตัวกลับกรุงเทพฯ แวะซื้อของ (ละลายเงินวอน 5 แกรม 1) สาหร่าย ขนมห่างๆ ซ็อกโกแลตหินซีเรียลซ็อกโก ลิตภัณฑ์ของใบและ



ห้างหุ้นส่วนจำกัด อี-สกายลิงค์ ทราเวล

E-Skylink Travel Ltd.,Part.

HOTLINE: 086-3054939

240 Soi Charoen Raj 7 Pradu 1, Charoen Raj Road, Bangkloh, Bang Kholaem , Bangkok 10120

Tel. (02) 294-5864 Fax. (02) 294-5865 E-mail : e-skylinktravel@thaiskyticket.com, tours@thaiskyticket.com

17.40 น.
21.55 น.

รากฝอยของโสม ในรูป ขนมหอม ชาโสม โคลนพอกหน้าโสม ครีมล้างหน้าโสม เครื่องสำอางโสม เป็นต้น และยังมีหมอนสุขภาพ กิมจิ เบ็บเปโร (ป๊อปปี้เกาหลี่) ซินราเมง(มาม่าเกาหลี่)จากนั้นเดินทางสู่สนามบิน ออกเดินทางกลับกรุงเทพมหานคร โดยเที่ยวบินที่ ZE511 ถึงท่าอากาศยานสุวรรณภูมิ โดยสวัสดิภาพ.....☺

*****@@@#@#@#@#@*****

ไม่รวมทิปไกด์+คนขับรถตลอดการเดินทาง ท่านละ 20,000 วอน (ประมาณ 650 บาท)

*** ก่อนตัดสินใจจองทัวร์ ควรอ่านเงื่อนไขการเดินทางอย่างถ่องแท้ จนเป็นที่พอใจ แล้วจึงวางมัดจำเพื่อประโยชน์ของท่านเอง ***

การเดินทางอาจเปลี่ยนแปลงได้ตามความเหมาะสมโดยไม่แจ้งให้ทราบล่วงหน้า ทั้งนี้เนื่องจากสภาพ ลม ฟ้า อากาศ และสถานการณ์ในการเดินทางขณะนั้นแต่จะคำนึงถึงความปลอดภัยในการเดินทาง และผลประโยชน์ของหมู่คณะเป็นสำคัญ โดยไม่ทำให้มาตรฐานของการบริการลดน้อยลง

อัตราค่าบริการ : **EASTAR JET (ZE)**

วันเดินทาง	ผู้ใหญ่	เด็กใช้เตียง	เด็กไม่ใช้เตียง	พักเดี่ยว
07-11,14-18,17-21 มี.ค.58	19,900.-	19,900.-	18,900.-	4,500.-
11-15,13-17,18-22,20-24,25-29,27-31, 28 มี.ค.-01 เม.ย., 31มี.ค.- 4 เม.ย.58	20,900.-	20,900.-	19,900.-	4,500.-
01-05,18-22,22-26,24-28 เม.ย. 29 เม.ย.-03พ.ค.58	21,900.-	21,900.-	21,900.-	4,500.-
02-06,15-19 เม.ย.58	22,900.-	22,900.-	22,900.-	4,500.-
08-12.14-18 เม.ย.58	25,900.-	25,900.-	25,900.-	5,500.-
10-14 เม.ย.58 **พิเศษ เพิ่มขาปูยักษ์**	29,900.-	29,900.-	29,900.-	5,500.-
12-16 เม.ย.58 **พิเศษ เพิ่มขาปูยักษ์**	28,900.-	28,900.-	28,900.-	5,500.-

**ราคาต่อท่าน/ไทยบาท

อัตราค่าบริการรวม

- ค่าตัวเครื่องบินชั้นประหยัด ไปกลับพร้อมกรุ๊ป / นำหนักกระเป๋าไม่เกิน 15 กก./ท่าน
- ค่าภาษีสนามบินทุกแห่ง
- โรงแรมระดับ 3 ดาว พักห้องละ 2 – 3 ท่าน จำนวน 3 คืน / อาหารตามรายการที่ระบุ / ค่าเข้าชมสถานที่ต่างๆ
- ค่ารถรับ-ส่งและนำเที่ยว พร้อมหัวหน้าทัวร์ชำนาญงานและมัคคุเทศก์ท้องถิ่น ตลอดการเดินทาง
- ค่าประกันอุบัติเหตุระหว่างการเดินทาง วงเงิน 1,000,000 บาท (ตามเงื่อนไขกรมธรรม์)

อัตราค่าบริการไม่รวม

- ค่าทิปไกด์ และคนขับรถ ประมาณ 20,000 วอน หรือ 20 USD หรือ 650 บาท ต่อท่านตลอดทริป
- ค่าใช้จ่ายส่วนตัวอื่นๆ เช่น หนังสือเดินทาง ค่าโทรศัพท์ ค่าช้อปปิ้ง ค่าอาหารเครื่องดื่มนอกเหนือรายการ เป็นต้น
- ค่าภาษีมูลค่าเพิ่ม 7 % และ หัก ณ ที่จ่าย 3 %
- ค่าน้ำหนักกระเป๋าเกิน 15 กก./ ค่าวีซ่าสำหรับหนังสือเดินทางต่างดาว





ThaiskyTicket
ตัวเครื่องนับราคาทุกออนไลน์

ห้างหุ้นส่วนจำกัด อี-สกายลิงค์ ทราเวล

E-Skylink Travel Ltd.,Part.

240 Soi Charoen Raj 7 Pradu 1, Charoen Raj Road, Bangkloh, Bang Kholaem , Bangkok 10120

Tel. (02) 294-5864 Fax. (02) 294-5865 E-mail : e-skylinktravel@thaiskyticket.com, tours@thaiskyticket.com

HOTLINE: 086-3054939

เงื่อนไขการสำรองที่นั่ง

1. กรุณาชำระมัดจำท่านละ **5,000 บาท **สำหรับเทศกาลวันหยุดยาว 10,000 บาท** และชำระค่าตัวส่วนที่เหลือ **25 วันก่อนออกเดินทาง** มิฉะนั้นจะถือว่าท่านยกเลิกการเดินทาง
2. กรุณาส่งสำเนาหน้าพาสปอร์ตผู้เดินทาง มาที่ tours@thaiskyticket.com (อายุใช้งานคงเหลือไม่น้อยกว่า 6 เดือน) โอนเงินผ่านธนาคาร

ธนาคาร	ชื่อบัญชี	เลขที่บัญชี
ธนาคารกรุงเทพ (กระแสรายวัน) สาขา สวนพลู	อี-สกายลิงค์ ทราเวล	200-303467-1
ธนาคารไทยพาณิชย์ (ออมทรัพย์) สาขา บางโคล่	นางสาวนพรัตน์ มหาพิราภรณ์	095-275521-4
ธนาคารกสิกรไทย (ออมทรัพย์) สาขา ซอยเจริญราษฎร์	นายณพดล มหาพิราภรณ์	670-2-09125-8

**เมื่อท่านได้ทำการชำระเงินแล้ว กรุณาแจ้งการชำระเงิน แจ้งทางโทรศัพท์ ได้ที่หมายเลข 02 294 5864 แฟกซ์ได้ที่หมายเลข 02 294 5865 หรือทางอีเมลล์ tours@thaiskyticket.com (ส่งสำเนาใบโอนเงิน)

การยกเลิก

- การยกเลิกไม่น้อยกว่า 45 วัน คือมัดจำทั้งหมด
- ยกเลิกล่วงหน้า 30 – 44 วันก่อนเดินทาง หักมัดจำท่านละ 1,000 / 2,000 บาท
- ยกเลิกล่วงหน้า 15 – 29 วันก่อนเดินทาง หักมัดจำท่านละ 3,000 / 6,000 บาท
- ยกเลิกหลัง 14 วันก่อนเดินทาง หักค่าดำเนินการ 100 %
- ยกเลิกจากกรณี อุบัติเหตุ หรือ เจ็บป่วย กรุณาส่งหลักฐานใบรับรองแพทย์ หรือ เหตุผลอื่นๆประกอบการพิจารณา

หมายเหตุ

1. จำนวนผู้เดินทางขั้นต่ำ 15 ท่านขึ้นไป ถ้าผู้โดยสารไม่ครบจำนวน ดังกล่าว ทางบริษัทฯ ขอสงวนสิทธิ์ในการเปลี่ยนแปลงราคาหรือยกเลิกการเดินทาง
2. หนังสือเดินทางต้องมีอายุใช้งานนับจากวันเดินทางไม่น้อยกว่า 6 เดือนและรับเฉพาะผู้ประสงค์เดินทางท่องเที่ยว
3. ทางบริษัทฯจะไม่รับผิดชอบใดๆ ทั้งสิ้นหากเกิดกรณีความล่าช้าจากสายการบิน, การประท้วง, การนัดหยุดงาน, การก่อจลาจล หรือกรณีที่ท่านถูกปฏิเสธ การเข้าหรือออกเมืองจากเจ้าหน้าที่ตรวจคนเข้าเมือง หรือเจ้าหน้าที่กรมแรงงานทั้งจากไทย และต่างประเทศซึ่งอยู่นอกเหนือความรับผิดชอบ
4. ทางบริษัทฯจะไม่รับผิดชอบใดๆ ทั้งสิ้น หากท่านใช้บริการของทางบริษัทฯไม่ครบ อาทิ ไม่เที่ยวบางรายการ, ไม่ทานอาหารบางมื้อ เพราะค่าใช้จ่ายทุกอย่าง ทางบริษัทฯได้ชำระค่าใช้จ่ายให้ตัวแทนต่างประเทศแบบเหมาขาดก่อนออกเดินทางแล้ว
5. ทางบริษัทฯจะไม่รับผิดชอบใดๆ ทั้งสิ้น หากเกิดสิ่งของสูญหายจากการโจรกรรม และ/หรือ เกิดอุบัติเหตุที่เกิดจากความประมาทของตัวนักท่องเที่ยวเอง
6. เมื่อท่านตกลงชำระเงินไม่ว่าทั้งหมดหรือบางส่วนกับทางบริษัทฯ ทางบริษัทฯ จะถือว่าท่านได้ยอมรับในเงื่อนไขข้อตกลงต่างๆ ที่ได้ระบุไว้แล้วทั้งหมด

ข้อแนะนำเพิ่มเติม สำหรับผู้เดินทางไปท่องเที่ยวประเทศเกาหลีใต้

1. ผู้เดินทางที่ยังคงสภาพการเป็นนักศึกษา กรุณาเตรียมใบรับรองการเป็นนักศึกษาจากสถาบันการศึกษาเป็นภาษาอังกฤษติดตัวไปด้วยอาจจะต้องใช้ในบางกรณี
2. ผู้เดินทางที่เป็นข้าราชการ พนักงานรัฐวิสาหกิจ และพนักงานบริษัทเอกชนต่างๆ กรุณาเตรียมบัตรประจำตัวข้าราชการหรือใบรับรองการทำงานเป็นภาษาอังกฤษอาจจะต้องใช้ในบางกรณี
3. ผู้เดินทางที่ทำเล่มพาสปอร์ตใหม่เนื่องจากเล่มเก่าหมดอายุให้พกหนังสือเดินทางเล่มเก่าติดตัวไปด้วยอาจจะต้องใช้ในบางกรณี
4. กรุณาพกบัตรเครดิต (ถ้ามี) และเงินสดติดตัว ทั้งเงินวอนและเงินสกุล USD กองตรวจคนเข้าเมืองอาจจะขอดูในบางกรณี

กรณีผู้เดินทางไม่ผ่านการตรวจพิจารณาในการ เข้า-ออก ทั้งประเทศไทยและประเทศเกาหลีใต้ อันเนื่องมาจากการกระทำที่ส่อไปในทางผิดกฎหมาย การหลบหนี เข้าออกเมือง หรือการถูกปฏิเสธในกรณีอื่นๆทุกกรณี ทางบริษัทฯจะไม่รับผิดชอบและไม่คืนค่าใช้จ่ายต่างๆ เนื่องจากการเหมาจ่ายกับตัวแทนบริษัท

